L.W.［Labor's Welfare］=勤労者福祉 発行:NPO法人L.W.サポート

L.W. Magazine

Labor's Welfare

vol. 13
［LWマガジン］
夏号
2012

地域活性化
プロジェクト

LWカードで優待!
地元ショップがパートナー

NEW 新加入&初夏のオススメ

LWサポートの活動

ワーク・ライフ・バランスの取り組みに地元静岡県で様々なアクションを起こしています。広くプロジェクトにご参加いただけるよう身近でわかりやすい形になっております。皆様には情報を手にしていただくところから始まり、優待を受けながらパートナーショップをご利用いただくことで自然に地域経済への貢献に関わり、婚活参加支援は広義での少子化対策にも寄与するなど活動の輪が広がっていくのです。

少子化対策プロジェクト

延べ2,000人参加、 結婚報告も続々

Various activity
ホームページに最新企画掲載

静岡県や市町・地元企業店舗との連携企画ほか

抽選で
プレゼント

ブライダルデスク

お二人の幸せな
一大イベントをサポート

LWライトアップ
パーティー

リニューアル

photo/初島アイランド

photo/マリンスパあたみ

パートナーショップ・イベント情報 http://www.lws.jp

LWサポート 検索

抽選でプレゼント

LWホームページは随時更新。
(http://lws.jp/)最新情報を掲載中!!

応募方法 携帯メールの場合

新規作成画面を開き、左記のように送信ください。折り返し、すぐに応募画面が送信されます。説明に沿ってクリックいただくと応募完了です。

QRコードはこちら

応募方法 ハガキで応募の場合

ハガキに①ご希望の賞品番号②郵便番号③住所④氏名⑤年齢⑥電話番号をご記入の上ご応募ください。

※L.W.サポートからの情報発信、プレゼント発送、情報誌編集など以外の第三者による利用はありません。

1 ギフト券
(8枚・2,000円相当)

ヨーグルトやヨーグルトに含まれる乳酸菌は、善玉菌が優勢な状態を作り「腸内環境」を整えるのに役立つ。「明治ブルガリアヨーグルトLB81プレーン」ギフト券。(株式会社明治)

5名様

2 オリジナルペンダント

『マイウェイ 12,000 キロの真実』ブルーレイ&DVDセット【初回限定生産】税込3,980円/6月6日(水)発売記念。オダギリジョー/チャン・ドンゴンモデルのペンダント二種。(ワーナーホームビデオ) © 2011 CJ E&M CORPORATION & SK PLANET. ALL RIGHTS RESERVED

4名様

3 ハートインもみじストラップ

もみじまんじゅうがストラップに。真ん中にはハートのキャラクターが…美味しそうだからってたべないで。(宮島ロープウェイ)

5名様

4 うたずの塩キャラメル

宇多津町産の天然塩を使ったやわらかくて、生キャラメルのような、塩から生まれた風味豊かな一品。(宇多津町)

4名様

Party ♥リニューアル開催

LWライトアップパーティー

最上階スカイレストランからの極上のパノラマビュー

NPO法人L.W.サポートとその活動について

NPO法人L.W.サポートは静岡県経営者協会・連合静岡・静岡県労福協・NPO法人地域活性化支援センターがそれぞれの団体の特徴を生かし、地域社会貢献を目的に2007年より活動開始。「少子化対策ならびにワーク・ライフ・バランスへの取り組み」に関わる事業を企画・運営しています。静岡県中小企業団体中央会など県内の団体にご理解とご協力の活動の輪を広げながら次世代をになう若い世代の皆様のよりよい生活に繋がる事業に力を入れています。

LWライトアップパーティのグレードアップ

2011年2月キックオフイベント「LWバレンタインパーティ」(静岡県の委託事業)では約1,000人の独身者が集まりました。1年後の2012年3月までに少人数イベントを県内で開催。延べ2000人にご参加いただき、嬉しい結婚のご報告も多数いただいております。ご参加いただく皆さんは県内出身の方や静岡県のしっかりした企業にお勤めの方。お互いのフィーリングは合えば、結婚への道のりはスムーズな方達ばかり。安心してじっくりお話できる環境をご用意いたします。自然の流れの中で、恋愛のきっかけを掴んでいただけます。

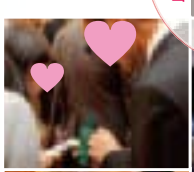

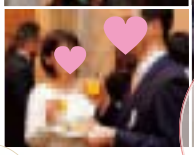

話がしたい
あの人との時間を
コーディネート

会社と自宅との
往復にはない
楽しい出会い

地上110m、
天空のヨーロピアン
ダイニングは
大切な出逢いの
プロローグ。

LW Light up Party

7/29 (Sun)　9/30 (Sun)

受付15:00～
開宴15:30～17:30

【会場】グランディエール ブケトーカイ 25Fレストラン「ヴォーシェル」(静岡市葵区紺屋町17-1)
【参加資格】28才～48才(独身男女)
【会費】男性6,500円　女性4,500円(ソフトドリンク・軽食あり)

LWライトアップパーティーアドバイザー

ファッションデザイナー
桂由美さん

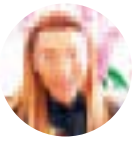

華道家
假屋崎省吾さん

静岡駅北口
直結なので
アクセス抜群。
県内各地からでも
とっても便利。

主催/NPO法人LWサポート
共催/ (一社)静岡県経営者協会、連合静岡、(一社)静岡県労働者福祉協議会、NPO法人地域活性化支援センター　後援/静岡県中小企業団体中央会

お申込み[LWサポート事務局] **FAX 054-252-8719** **http://www.lws.jp/** メール info@lws.jp TEL054-252-8299

申込み日のみに○をつけて下さい。　☐ 7/29(日)　☐ 9/30(日)

お申し込み頂いた方の中から抽選になります。参加確定者には開催3週間前にチケットをお送りいたします。詳しくはHPをご覧ください。

氏名(本人)	年令　才	男・女	お勤め先	ご連絡先(携帯可)
ご住所　〒(マンション名・郵便番号など正確にご記入下さい。)				メールアドレス(パソコン又は携帯)
氏名(本人)	年令　才	男・女	お勤め先	ご連絡先(携帯可)
ご住所　〒(マンション名・郵便番号など正確にご記入下さい。)				メールアドレス(パソコン又は携帯)

※メールアドレス以外必須。FAXの場合、内容確認のご連絡を差し上げる場合がございますので、もれなくご記入お願いいたします。

つもる話は アフター ファイブに。

仕事帰りにサクッと夕方がチャンス。

はずむ話は デイ タイムに。

休日にじっくり。家族一緒がナイス。

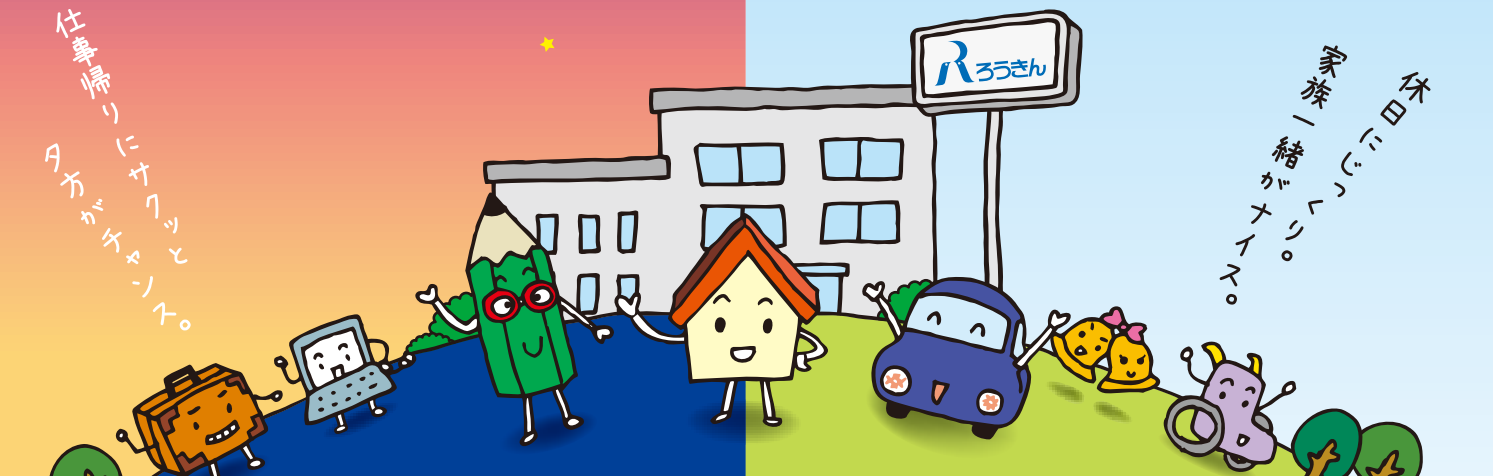

働く人に便利な2つの「相談会」が、
ますます利用しやすくなりました。

〈ろうきん〉全店OPEN! 水曜よりみち相談会

17:00～19:00

毎週水曜日 夕方 予約優先※1

県内〈ろうきん〉の全営業店で開催中!

TOPICS

ローンのこと、お金のこと。ご相談内容がひろがりました。

住宅ローンなど、各種ローンのご相談はもちろん、
預金や個人向け国債、投資信託の
ご相談もお取扱いします。
お金のことなら何でも幅広くご相談ください。

※個人向け国債、投資信託のご相談は予約制となります。

日曜のんびり相談会

9:00～12:00 13:00～16:00

毎週日曜日 予約制

県内〈ろうきん〉のローンセンターで開催中!

TOPICS

週末はご家族で。3ローンセンターでは土曜日も相談OK。

お客様の声にお応えして土曜日も相談会を開催。

土曜日開催店
◎浜松中央ローンセンター
◎静岡中央ローンセンター
◎富士ローンセンター

※1 ご予約のない場合、混雑状況により当日のご相談をお受けできないこともありますので予めご了承ください。
※ いずれの相談会も、一部開催しない日がございます。

〈ろうきん〉が初めての方も大歓迎。ぜひお近くの〈ろうきん〉へ。

お近くの〈ろうきん〉はこちらから!
モバイル版にアクセス!

ろうきん
静岡県労働金庫

お問い合わせ ご予約は
ピポパ de ろうきん 携帯電話からでもOK!
フリーダイヤル 平日 9:00～18:00
0120-609-123
インターネットホームページ
http://shizuoka.rokin.or.jp

レストラン　ボスコ・マーレ

自然の中の「海辺のレストラン」。イタリアンでランチ&ディナーを気軽に食す。無料マイクロバスで静岡駅南～島田・牧之原地区まで対応し、宴会・パーティー・ウェディングまでご利用いただける。

住所／焼津市田尻1471
TEL／054-270-6968
営業時間／11:30～15:00(LO14:00)
17:30～22:00(LO21:00)
定休日／木曜日(祝日の場合営業)

1,200円以上のお食事で200円off

かたつむり

ログハウスでのカフェ・バーベキュー・キャンプ・クラフト体験・ショッピングができる。カフェでは石窯でのピザ焼き体験も可能。お気に入りのテーブルで自慢のキーマカレーやピザを味わって。

住所／伊豆市湯ケ島892-66
TEL／0558-85-2104
営業時間／11:00～17:00
定休日／木曜日

ハーブティーサービス/1杯のみ
(注文時カード提示者のみ)

美容室セシル

髪型を変えて気分を変える。そして新しい自分を見つける。友達の家に遊びに来たような感覚で、ゆっくりとリラックスできるサロンは技術と薬剤にこだわりを持ち、さまざまな髪質・髪の状態に対応できるよう努めている。

住所／沼津市大岡1719-1
大岡シティプラザ
TEL／055-951-3193
営業時間／9:00～18:00
定休日／月・第3火曜日

パーマ・カット10%off
要予約(1名)

そば処十和田

本年より蕎麦が石挽き青森県産へと新たに生まれ変わり大好評。お蕎麦の各メニューの他、天丼・カツ丼などのセットメニューも取り揃えている。人気メニューは割子そば・鴨せいろなど。

住所／御殿場市ぐみ沢241-4
TEL／0550-89-0358
営業時間／11:00～21:00(LO20:30)夏期
定休日／無休

お食事 10%off

丸鉄園

土耕栽培で、章姫・紅ほっぺ・レッドパール・かおり野・トークンの5品種のいちごが30分食べ放題なので、ぜひ食べ比べてみて。いちごだけでなく、季節によってネーブルオレンジ・甘夏・ニューサマーオレンジ狩りや、釣り堀でイワナ・ニジマス釣りも楽しめる。

住所／賀茂郡東伊豆町奈良本1401
TEL／0557-23-0120
営業時間／9:00～16:00
定休日／不定休

入園料の10%off　会員

マリンスパあたみ

熱海の海を一望。25M温水プール・ウォータースライダー・スパ施設・浴場・レストランなど揃う。家族や友人と楽しく過ごしたり、海を眺めゆったり過ごしたり。水着やタオルのレンタルもあり。

住所／熱海市和田浜南町4-39
TEL／0557-86-2020
営業時間／10:00～20:00
夏期(9:00～20:00)
定休日／木曜日(GW・年末年始除く)

大人100円off 小中学生50円off
(幼児は一般料金)
(カード提示/1グループ5名様まで)

美容室ブランカ

髪の悩みに応えてイチから提案。リラックスとビューティの同時に体験出来るサロンにまずはワガママを伝えて。経験豊富なスタッフが作り上げる、繊細なヘアスタイル。沼津駅からアクセスも良いので、気軽に立ち寄って。

住所／沼津市大手町2-6-10
TEL／055-952-1671
営業時間／9:00～18:30(受付)
定休日／月曜日

技術料10%off

(株)梅月園

昭和6年創業以来がんこなまでに美味しさと安全性を追求し、想いをこめて一つ一つの菓子を創る。特別栽培農法で作られた小豆や和三盆など、厳選された素材を使った上品な品々。創業当時「町の名物に」と依頼された『さくら葉餅』は看板商品。

住所／賀茂郡松崎町桜田149-1
TEL／0558-42-0010
営業時間／8:00～20:00
定休日／無休

さくら葉餅箱入り(8個)100円off
1箱限り(カード提示者のみ)

初島アイランドリゾート

南の海からやってくる海流の関係で一年を通じて温暖な初島。島の古来種である椿・水仙や、珍しい亜熱帯の植物・花々を見ながらハンモックで寝転んだり、島カフェでアジアンなメニューを楽しむのも良い。アクティブな人向けにはハーネスをつけての本格的アスレチックもある。

住所／熱海市初島
TEL／0557-67-2151
営業時間／9:00～16:00
定休日／木曜日

アジアンガーデン入園セット券
(乗船券購入時にカード提示)
(大人100円引、小人50円引)

あしながおじさん 焼津登呂田店

ドイツ風の外観の小さなお菓子屋さん。店内は甘い香りでいっぱい。サクサクのクッキーシューを始めとしたシュークリームが人気。シュー皮を使ったラスクも、またひと味違った味わいがある。喫茶コーナーではケーキセットやランチも楽しめる。

住所／焼津市西小川1-4-2
TEL／054-620-4433
営業時間／10:00～20:00
定休日／無し(年中無休)
http://www.ashinagaojisan.jp/

5%off

眼鏡市場

価格の不透明さをなくし、事前に金額が分かっている状態で、安心してメガネ選びを楽しんでいただきたい、という想いから、追加料金が発生しない眼鏡一式価格を導入。「見え方保証」「品質保証」「破損保証」という3つの安心満足保証でお客様のメガネライフを幅広くサポート。県内各眼鏡市場へお越しください。

住所／静岡県内全店舗
営業時間／10:30～19:30
定休日／無休

5%off(眼鏡一式・レンズ替・コンタクトレンズ)補聴器は除く

器・布・三四呂

おだやかな色と優しい空気に癒されるくつろぎの暮らしをテーマにしたお店。季節を感じる和ZAKKA、手織風の自然素材のウェア、土と炎から生まれたこだわりの生活器、和とアジアをミックスした土、麻、木で遊ぶこだわりの品。

住所／三島市北田町7-3
TEL／055-972-1243
営業時間／10:30～19:00
定休日／水曜日

商品5%off

富士花鳥園

冷暖房完備による環境制御の大温室で、1300品種のベゴニアを始めとした花々が一年中満開で出迎えており、またフクロウやインコからエミューなどの大きな鳥たちまで、身近で触れ合うことができる。色とりどりの花に180度囲まれながら、ランチやカフェを楽しんで。

住所／富士宮市根原480-1
TEL／0544-52-0880
営業時間／9:00～17:00
(12/1～3/31は16:30まで)
定休日／無休

入園料10%off(5名様まで)
65歳以上・障害者割引併用あり
(要・証明書)

パティスリー・コムギコキッチン

「毎日その日1日分だけ焼き上げたお菓子を提供する!」をコンセプトに作られている野菜スイーツを中心とした洋菓子たち。添加物・保存料・更に最近使われている数々の乳製品の補助材料などを使用せず、体にやさしく、地元中心の新鮮な素材にこだわっている。

住所／浜松市西区志都呂町4917-1
TEL／053-440-7580
営業時間／10:00-19:00
定休日／第1水曜日
http://komugiko-kitchen.jp

5%off(カード提示者のみ)

伊豆の国パノラマパーク

ロープウェイからは富士山の雄大な姿と伊豆の絶景を楽しんで。四季折々の木花を散策。山頂レストランでは伊豆・静岡の新鮮な食材をふんだんに使った料理が50種類揃う「伊豆の旬彩バイキング」を。

住所／伊豆の国市長岡260-1
TEL／055-948-1525
営業時間／9:00～16:40(3～10月)
定休日／無休

ロープウェイ往復運賃
大人100円off/小人50円off(1グループ)

ヴァングレス・トラモ

ウェーブからストレート・縮毛矯正までトリートメントで処理するので髪への負担が無くスタイルも長持ち。アットホームなのに技術にはこだわる。ホームケアもしっかりフォローするので初めての方でも安心なサロン。

住所／御殿場市二枚橋239
ワタナベビル1F
TEL／0550-84-5684
営業時間／9:00～19:00
定休日／月曜日・第3火曜日

トリートメントサービス
来店時提示(ご本人のみ)

LWサポートショップは約1,000店！

飲食店・レジャー施設・映画館・宿泊施設など、県内の施設・ショップ様にLWのワーク・ライフ・バランス活動をご理解・ご協力いただき優待割引などの形でご参画いただいています。

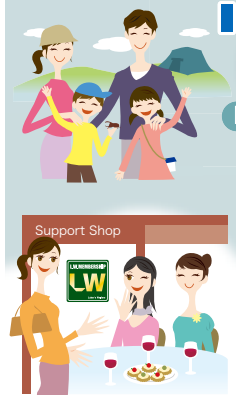

ホームページはこちら

LWサポート 検索

http://www.lws.jp/

携帯はこちら

新規メール作成画面からまずは空メール！

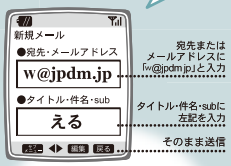

●QRコードでもOK!●

docomo/au　softbank

お手元にまだ届いていない方、ご家族様はこの「お試しカード」を切り取って、ご使用ください！

点線で切りとり

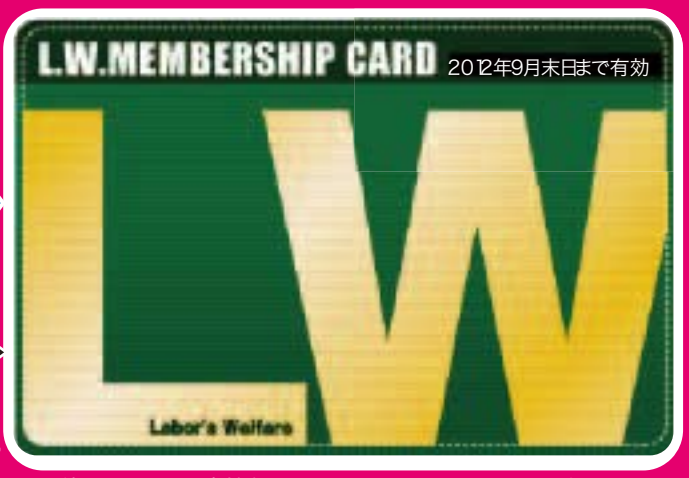

使えなかったお店情報やLWカードについてのお問い合わせ

LWサポート事務局 ☎054-252-8299

●正規カードに有効期限はありません。●カードを紛失した場合は、特別な手続き等は必要ありません。再発行を希望される場合には、発行・配布を受けた団体・企業・お勤め先等に直接お問い合わせください。

ベーカリーカフェ　ポワ・ポワ

長時間発酵のバゲットなどのハード系、発酵バターの香り豊かなクロワッサン、旬のフルーツを自家製コンポートにしたデニッシュ。自家菜園の無農薬野菜を使用したパンが香る。カフェスペースもある。

住所／掛川市初馬278-1
TEL／0537-24-4107
営業時間／10:00～19:00
（日曜日18:00まで）
定休日／月曜日・不定休

5%off(カード提示者のみ)

イタリア料理 ラ・カンティーナ

サッカーブラジル代表元監督のドゥンガさんが名付け親。プロデュースはイタリア代表で得点王にもなったスキラッチさん。美味しい自家製生パスタ&地産地消&自然食オーガニック食材のイタリア料理店。

住所／磐田市二之宮629
TEL／0538-33-6363
営業時間／11:30～14:00
17:30～22:00
定休日／火曜日

指定のソフトドリンクサービス
（ランチセット以外）
（来店時カード提示/4名まで）

中央スポーツ店

一般的なスポーツ用品全般をはじめ、お洒落なウエアや話題のファイテン商品など取扱い多数。グラウンドゴルフ用品・運動会用品・フィットネス用品・ニュースポーツ(インディアカ・輪投げ・ダーツ・キンボール・ラクロスなど)かなり幅広い。

住所／掛川市中央2-19-3
TEL／0537-24-0618
営業時間／10:00～19:30
定休日／水曜日

10%off

ラ・フォンティーヌ洋菓子店

添加物を一切使わない、吟味されたナチュラルな素材を使った安心・安全なケーキ作りをモットーに、本場パリで修行を積んだパティシエが腕をふるう。シュークリームや地元牧之原のお茶を使用したオリジナルクッキーやパウンドケーキも人気。

住所／牧之原市相良58-3
TEL／0548-52-0587
営業時間／平日11:00～20:00
（受付9:00～18:00）
定休日／水曜日・祝日

粗品進呈
（1,000以上お買い上げの方）

小さなお菓子屋さん キュイドール

お子様からお年寄りまで幅広い年齢でお越しいただけるケーキ屋さん。腰を下ろせるソファーやキッズスペースなどもご用意。添加物を一切含まないエサで育てた鶏の「さくらたまご」を使用しており安心安全のお菓子作りを行っている。

住所／浜松市西区雄踏1-16-18
TEL／053-489-3263
営業時間／10:00～19:30
定休日／火曜日・第2・4水曜日

おすすめの焼き菓子プレゼント
（1,000円以上お買い上げの方）

Cafe　WIMPY(ウィンピー)

昼間は明るく開放的、夜は落ち着いた雰囲気。自家焙煎コーヒーは豆の特性を考え独自にブレンド、布ドリップ式の抽出で、良い香りと風味が楽しめる。パフェ・ケーキ等のデザートも充実。「煮込みハンバーグ」も人気。

住所／浜松市東区有玉南町550-2
TEL／053-433-7230
営業時間／9:30～22:00
定休日／月曜日

Cコース200円off
（他の割引との併用不可）

カフェコンコルド

大屋根が目印。木目調の店内にはグランドピアノが置かれ、シャンソンやジャズのライブが開催される。イタリアン歴36年のベテランシェフのオリジナル料理はメディアで度々取り上げられる職人技！

住所／浜松市中区鴨江2-55-23
TEL／053-456-2656
営業時間／11:00～22:00(LO21:20)
定休日／火曜日

人数分、ソフトドリンクをサービス
（注文時カード提示/1グループ）

美容室デュオ

気軽におしゃべりが弾む店。ヘアー・フェイシャル・ヘアケアetc.中でもカラーが自慢。極力痛まないよう施術、ツヤのある質感を仕上げる。レディースだけでなく、メンズ・キッズのヘアスタイルにも力を注ぐ。

住所／藤枝市青木612-1
TEL／054-641-9945
営業時間／10:00～20:00
土日祝8:00～18:00
定休日／火曜日

ヘアー技術料5%off(3,500円以上)
キャンペーン期間の利用不可
（2名まで）

双葉美容院本店

ホテル専属美容師の経歴を持つベテラン店長が、スピーディーかつきめ細かな技術で理想の髪型に。特にパーティー用セットアップは予約が取りづらい程大好評。個人店ならではアットホームさが魅力。浜松駅・ZAZACITYから徒歩1分の街中サロン。

住所／浜松市中区千歳町19 双葉ビル2F
TEL／053-452-5256
営業時間／9:30～18:00
定休日／月・第3日曜日

パーマ・ヘアダイ20%off
縮毛矯正（ショート）25,000円を12,000円

オー・フリアンディーズ

店名は仏語で甘いお菓子のあるところという意味。人気は苺のショートやゼリーに地元のみかんピューレなど一年を通じて静岡メロンや浜松産の卵などを使用して地産地消を心掛ける。砂糖を抑えて素材の持ち味を最大限に生かしたケーキ、焼菓子も充実。

住所／浜松市中区早出町231-15
TEL／053-467-0036
営業時間／10:00～20:00
定休日／火曜日

1000円以上お買上げの方のみ5%off

パピオット

元祖炭焼きハンバーグは牛肉100%でとてもジューシー。デミグラスソースは10日間かけてじっくり煮込んだフォンドボー（牛すじ、牛骨）がベース。さっぱりとした味わいで、好評。

住所／浜松市中区佐鳴台2-30-17
TEL／053-449-1800
営業時間／平日11:00～14:00
17:00～21:00　土日11:00～14:00
定休日／金曜日

500円の食事券プレゼント
（Cセットのハンバーグご注文の方のみ/カード提示者のみ）

コンタクトアカデミー

『家×メガネ』家で掛けるメガネがお店のモットー。機能メガネから人気ブランドも取扱う。入荷半年待ちもある『JILL STUART』はブランド取扱い指定店。コンタクトスタッフも知識豊富。無料カウンセリングも行っている。

住所／藤枝市前島1-7-1
TEL／054-636-6006
営業時間／10:00～19:00
定休日／年中無休

通常レンズ 1枚につき 1,000円off
使い捨てレンズ 1箱につき300円off
（カード提示/一部除外品あり）

連合静岡メイト
働くあなたのレスキューネット

「組合がないから」と、あきらめていませんか？

有給休暇がない、
給与をもらえない、
突然クビと言われたなど、
「組合がないから」と
あきらめていませんか？
連合静岡メイトは、必ず
そんなあなたのお役に立ちます。

「働く人の知っとくゼミナール開催！労働法基礎講座」

「難しそう」と敬遠しがちの労働法。
でも知らないと損することも一杯。ぜひ、この機会に学んでみてください。

❶ **労働法のキホンのキ**　高校・大学の出前講座の内容による特別講義。誰でも分かる内容です。
講師 / NPO法人人財フォーラム　http://www.jinzai.or.jp/

❷ **こうして使おう労働法**　知識だけではなくてノウハウも。実際に職場で使える工夫を伝授。
講師 / 連合静岡ユニオン　役員

- **東部 7月28日（土）14:00～16:00**　会場 三島市民活動センター（三島市本町3-29本町タワー4階）
- **中部 8月25日（土）14:00～16:00**　会場 グランシップ　1101会議室（静岡市駿河区池田79-4）
- **西部 9月29日（土）14:00～16:00**　調整中

【会　費】　連合メイト会員・・・・無料　　それ以外の方・・・・・・200円（当日受付時に集金）

【申し込み方法】　申し込みは以下の方法でお願いします。
必要事項：氏名、性別、郵便番号、住所、連絡先、PCメールアドレス、希望会場、連合静岡メイトの会員かどうか。

- FAXの場合　上記必要事項を記載の上、055-926-2628まで送信してください。
チラシをお持ちの方は裏面の申込書に記入の上、上記まで送信してください。
- TELの場合　055-921-1400（担当：杉本）に電話していただき、上記必要事項をお伝えください。
- メールの場合　rengo-mate@shizuoka.jtuc-rengo.jp に必要事項を記載して送信してください。

公開講座に関するお問い合わせ・・・連合静岡メイト 事務局　担当 杉本（TEL 055-921-1400）

これが連合静岡メイトだ。

連合静岡メイトのことが詳しく分かる漫画を
Webにて公開中！

★詳しくはウェブへ！　連合静岡メイト　検索
http://www.rengo-shizuoka.jp/mate/

California Diner JACKAL

アメリカンカルチャーをこよなく愛する店長が、アメリカと日本全国のハンバーガー屋を食べ歩き、研究を重ねて開いた、ハンバーガー・ホットドックを中心とした料理とお酒のお店。こだわりのバンズと野菜で挟み込んだオーストラリア産ビーフ100%の超粗挽パティは是非試したい。

住所／静岡市葵区常磐町1-8-2
アスピスII 2A
TEL／054-221-5223
営業時間／17:00～24:00(水・土日は11:30～14:30のランチタイムも営業)
定休日／月曜日

チリポテトプレゼント（2名様以上の方）

手作りニョッキの店　PaPa

新静岡セノバから歩いてすぐのところにある手作りニョッキの店。季節の旬な静岡産野菜（地産地消）を中心に小麦粉を練り込みひとつひとつ丁寧に手造り。卵・着色料・保存料は使用していないのでアレルギーの方も安心。小さなお子様連れも歓迎。ニョッキお取り寄せ・生パスタお取り寄せも出来る。

住所／静岡市葵区鷹匠1-2-2
TEL／054-253-1819
営業時間／11:00～14:30 夜は予約のみ
定休日／不定休

ランチデザートサービス

モンサンミッシェル

静岡中心街から北西に位置する洋菓子店。60種類以上の洋菓子は、安心な食材を使用した自慢の手作り製品ばかり。「洋菓子も作りたてが何より。」をモットーに、ご注文頂いたその場で即仕上げることが定評のバースデーケーキは、店一番の人気商品。「アレルギー」「各種記念日」等ご用途、ご予算に応じて対応。

住所／静岡市葵区神明町50
TEL／054-271-6714
営業時間／9:00～20:00
定休日／水曜日

10%off

キャベツ屋

大阪出身のオーナーが焼くメインメニューの「きゃべつ焼き」はタップリのキャベツを入れ、比較的薄めの生地で焼いたもの。たっぷりキャベツの甘みが印象的。大阪から取り寄せた3種類のソースをブレンドし、甘すぎずスッキリした味と評判。手頃なサイズで150円からとリーズナブルな価格。お持ち帰りが主流だが、店内で食べる事も出来る。

住所／静岡市葵区駿府町1-31
TEL／090-7864-2346
営業時間／11:00～18:00
定休日／月・火曜日

2枚で30円引き

プリザーブドフラワー教室　Petit brilliant

プリザーブドフラワーは、生花のような柔らかい質感と繊細な色を持ち美しさを宿し咲き続けるお花。フラワーアレンジメントもでき、心を込めたフラワーギフトとして、貰って『喜ばれるお花』。趣味から資格取得、ウェディングシーンまで初心者から上級者までカリキュラムも豊富。

住所／静岡市葵区上足洗4-3-35
TEL／054-207-8199
営業時間／フレックス制 10:00～17:00
静岡教室、牧の原教室（土・日）要予約
定休日／不定休

アレンジメント3500円以上で500円off

スタジオ　リッシュ

衣裳&お支度&撮影のフルパックや、撮影のみ、お支度のみ、など多彩なコースをご用意。女性カメラマンや女性アシスタントが中心となり撮影・対応するので、小さなお子様や妊婦さんでも安心。衣装が決まったらヘアメイクアーティストがご希望を聞きながらヘアメイクのカウンセリングとコーディネートもする。お宮参り・七五三・成人式・ウェディングフォト・マタニティフォト・家族フォト・記念日撮影、証明写真撮影等各種あり。

住所／静岡市葵区御幸町6-10
丸井静岡店 B館4F
TEL／054-255-6222
営業時間／10:00～19:30
定休日／年中無休

キャビネサイズの（写真入り）フォトスタンドプレゼント

（有）ナガタワイシャツ

気持ちよく、長く愛用できるシャツをこだわりをもって作っている。シャツのことなら、どんなことでもご相談下さい。お気に入りのシャツや他店で作られたワイシャツの修理も可能。着用感はもちろんデザイン性の高いスーツもオーダーハンドメイドにて熟練職人が制作。

住所／静岡市葵区御幸町4-2
ポワソンビル1F
TEL／054-255-4041
営業時間／10:00～19:00
定休日／水曜日

シャツ注文の際、同じ生地でハンカチ制作

紺屋町スパーゴ　ディベルティーレ

30年以上の歴史のある煮込みハンバーグが自慢。看板メニューのハンバーグのほかに、旬の野菜いっぱいのパスタや、季節の食材を取り入れたアラカルトもご用意。ワインをはじめ、アルコール類も色々取り揃えている。ランチはボリュームがあり、しかもリーズナブルと評判。食前酒のサービスあり。

住所／静岡市葵区紺屋町7-5
SUGIZENビル2F
TEL／054-253-4030
営業時間／11:00～22:00
定休日／月曜日（祝日の場合、翌日休み）

デザート二種サービス

Shake!

カット・パーマは勿論のこと、メイク・着付け・アップ・ブライダルや撮影までお任せできるヘアーサロン。2Fのアトリエスペースで癒しの音楽を聴きながらの"ヘッドスパ"は日頃の疲れをリセットできる。髪型でイメージチェンジしてみたい方は是非ご相談を。

住所／静岡市葵区両替町1-2-9
TEL／054-254-3038
営業時間／10:00～19:00
定休日／月曜日、第2・3火曜日

トリートメント 1,000円off(初回)

するが家　さだ吉

呉服町スクランブル交差点から徒歩1分と好立地。駿河湾の新鮮な魚介類を使用した地元の料理が味わえる居酒屋。静岡各地の地酒や本格焼酎も豊富。ゆったり広々としたお座敷は、最大40名様までOK!

住所／静岡市葵区呉服町2-9-6
辰巳ビル1F
TEL／054-254-8866
営業時間／月～木17:00～翌2:00
金・土・祝前17:00～翌4:00
日曜17:00～24:00
定休日／不定休

料理全品30%off

四川料理　火鍋躍飛

静岡市役所の裏通りにある赤い看板が目印!白を基調とした清潔感のある店内は落ち着いた雰囲気の中、中国の民族楽器のBGMが流れる。四川出身の特級調理師が作る料理は種類も豊富で、全ての料理が辛い訳ではないのでどなたでもご満足頂ける!辛い物好きには辛さの倍増も可能。看板メニューの四川二色火鍋は辛いスープ（赤色）と辛くないスープ（白色）の二つの味が一度に堪能出来る。

住所／静岡市葵区呉服町2-5-22
ソシアルカドデビル1F
TEL／054-251-3558
営業時間／11:30～15:00　17:30～23:00
定休日／不定休

5%off

海鮮貝焼　じゃん

葵区駿府町のセノバ前の「鮮魚貝焼きじゃん」は、サザエやホッキ貝、アワビなどの新鮮な魚介を自分たちで焼いて食べることの出来るお店。名物の鮪兜オーブン焼きやオリジナルの鮪旨揚げは是非味わいたい一品。魚には良質なビタミンやミネラルなどの栄養素がたっぷり。ヘルシーな海鮮焼きをどうぞ。

住所／静岡県静岡市葵区駿府町1-15
叶屋ビル1F
TEL／054-221-5229
営業時間／16:00～24:00(LO23:30)
定休日／日曜日

ドリンク一杯サービス

ル・コンテ

本格フランス料理が気楽に味わえる。おすすめは「シャラン産鴨もも肉のコンフィ」。塩とハーブをまぶし油脂の中でじっくりと低温で加熱した料理。じっくり5時間以上煮込み上げた「国産牛ほほ肉の赤ワイン煮込み」も人気。

住所／静岡市駿河区南町10-14
オラシオン南町II 1F
TEL／054-266-3886
営業時間／11:30～13:00(LO)
17:30～22:00(LO)
定休日／不定休

グラスワイン又はソフトドリンク1名様1杯サービス（ディナーのみ）

らーめん矢吹

黒を基調とした和風モダンな空間がおしゃれな、豚骨ラーメンの店。エッジのきいた名前をと「あしたのジョー」から店名を命名。調理人は全員洋食店の経験者。ある日出会った豚骨スープの奥行きの深さに感銘を受け、ラーメンの道へ。醤油と塩、2種類の味の豚骨ラーメンが楽しめる。

住所／静岡市葵区紺屋町4-22
ソワールビル1F
TEL／054-255-3317
営業時間／11:00～14:30(LO)
17:00～深夜1:30(LO)
定休日／日曜日・第3月曜日

¥100トッピングサービス

清六家

静岡両替町店
静岡市青葉通りでひときわ目立つ看板。黒に金で威風堂々とした感じの横浜家系ラーメンの店。味の濃さ、麺の固さ、脂の量が選べる。こってり豚骨スープともっちりツルツル平打太麺が特徴。ランチタイムから深夜まで通し営業。カウンター10席、テーブル12席。

住所／静岡市葵区両替町2-3-1
浜村ビレッジ1F　NO4
TEL／054-251-8777
営業時間／11:00～翌4:00(LO3:45)
日・祝日11:00～24:00(LO23:45)
定休日／無休

麺大盛り又は半ライス又はトッピング1品（チャーシュー除く）

静岡やぶきた羊羹 望月茶飴

茶所静岡の名菓、元祖「茶の字茶飴」の老舗。飴の中から「茶」の字がのぞく楽しい茶飴は抹茶とグラニュー糖、水飴以外は何も使わない無添加食品。また「やぶきた羊羹」は静岡茶の代表格、「やぶきた茶」の名前を取って、昔ながらの窯製法で練り上げられた一口羊羹。その他多種の羊羹、焼き菓子も取り扱っている。

住所／静岡市葵区黒金町49
駅ビルパルシェ東館
TEL／054-254-8294
営業時間／10:00～20:00
定休日／無休

5%off(サービス品のぞく)

LW Magazine
LWマガジン 2012 夏号 vol.13
発行/NPO法人LW.サポート
静岡市葵区錦町7-3インナーコート1F TEL.054-252-8299
協力/一般社団法人 静岡県経営者協会・日本労働組合連合会静岡県連合会・一般社団法人 静岡県労働者福祉協議会
企画制作/NPO法人地域活性化支援センター

LW会員の皆様の幸せな結婚式をサポートいたします。

－「本物であること」にこだわり抜く －
私たちはフィーノグループです。
フィーノ fino BRIDAL HOUSE
(全店共通) 営業時間／10:00～19:00
定休日／水曜日

フィーノ静岡
静岡市駿河区中村町55
TEL.054-280-2525

フィーノ富士
富士市日乃出町148-2
TEL.0545-53-2131

フィーノ沼津
駿東郡清水町伏見82-5
TEL.055-981-8686

finoでは、モバイルでもウエディングの今を、結婚ご予約の方へリアルタイムでわかりやすくご紹介しています。

先輩花嫁の生の声が聞けるブログサイト
来店のご予約や資料請求はコチラ→ http://www.suteki-bridal.net/

会場探しは tulle アイチュール から。
先ずDVDをゲットしよう!
PC・スマートフォンから ステキ ブライダル 検索
魔法のDVDバナーをクリック!
DVD請求フォームにラクラク入力するだけ

魔法のDVD ついに登場!
二人にぴったりの素敵な結婚式が見つかる

tulle アイチュール のすごいトコロ!
- 高画質・ハイスピード・大容量で会場情報をゲット!
- 各種条件検索も即OK!
- 計算式も加わり見積のシミュレーションにも対応!
- 資料請求やフェア参加予約にも勿論対応!
- フィーノからの衣装特典や会場からの特典もゲット!